臺灣日日新報

同盟は歴史的必然
支那派遣軍當局談發表

聖旨を奉體して 時艱克服に邁進
小林總督談

翼贊會の發會式
十日頃に擧行の豫定

大政翼贊會支部長問題
民間從事と知事兼任の兩論
中央事務局の構成

劉公島の英權益は滿期の爲當然解消
國府期限延長を拒否

佛印戰線にて 【上】路傍に捨てられた佛軍戰車【下】俘虜の身になった二千人の外人部隊

經理統制令の意義
合法的脱法行爲を阻止

日本の東亞指導權を承認

米國の極東政策
ウエルズ國務次官演説

日米疎隔は米の責任
米上院議員ル大統領に一矢

衆議院の新體制
議員倶樂部を結成

泰國機、佛印に越境
機銃掃射を加へて飛去る

獨、英廿三機を撃墜

蠢動の敵を殲滅
南京、鎭江南方地區

海軍部隊の活躍

米、パナマ防備を強化

獨伊西會談終了
三國の意見完全に一致

英土間に新近南條約交渉中

經營費と償却を統制

滿鐵會本部の結成進捗

財界よりも參議を銓衡
荒木大將、參議を辭退

全國金融協議會役員會

農地審議會

昭和生命

國家の資源 オリモト

治癌新藥 醫學博士松下禎二先生創製 かるちのりどん 朝日製藥株式會社

英國スパイ五百年史 牧勝彦著 四六判三百餘頁 價一・三〇 送・一四
本書の説く所に一語として僞はない。悉くが確實にして廣汎なる記録に據るものである。記述に些の誇張もないことは、その記述の事實たることを證明するものである。
本書は、英國スパイ五百年の長きに亘る歴史と、英國秘密諜報部が、如何に恐る可き、又如何に目的の爲めには手段を選ばぬかを、實例に據つて示したもので、英國諜報部の正體を暴露することは、即ち英國そのものゝ正體を知ることである。

瀧澤文子著 子に生きる母の日記 價二・〇〇 送・一四
國際經濟學會編 英國植民政策史 價一・八〇 送・一四
日本兒童社會學會編 科學教育の建設 價二・〇〇 送・一四
鳥山喜一著 支那小史 黄河の水 價二・三〇 送・一四
滿江巖著 西亞小史 ナイルの流 價二・三〇 送・一四

民族性格學 シュプランガー著 大日方勝・喰代驍共譯 四六判上製 一八〇頁 價一圓五十錢 送十四錢
シュプランガー教授が近進、民族性格學の進路と目標とを論じて、彼が文化哲學より出でゝ文化理想の具現としての民族協同體の性格を形式的にまた内容的に考察検討して餘すところなしといふべく、現今民族の問題が國際的否全人類の中心課題として解決を求める時に當つて、氏の論文は確にその表題の示す如くこの方面の研究の進路と目標とを指示するものである。

希はしき子供 イナ・ザイデル女史原著 伊東鉄太郎譯 四六判美裝 各五百餘頁 上・下各冊 價二・〇〇 送・一四
本書こそは世々代々親から子へ、子から孫へ、讀み傳へらるべき偉大なる女學的家寶である!!
若き母は吾が子を如何に教育すべきか、更に良人を、愛兒を戰線に送つた母親は何を信じ、何を心の據り所として生き抜くべきかを如實に示した本書は、又、小説の形をとつた愛兒教育書であり、女性の身上相談書であり、現代家庭の聖書である。
待望の下巻出來!! 即日發賣!!
東京・神田・駿河臺 振替東京七三二八 刀江書院

東京市日本橋區本町三丁目 大阪市東區道修町二丁目 發賣元 田邊元三郎商店 田邊五兵衛商店

大東亜の資源を探る ③

北支に恃む國防資材

佛印の現狀と將來

佛印進駐と將政權（下）

事變解決に數百歩前進

佛印夏の首都［正ハノイ］［正ハノイ］の總督府

軍民一體となつて實戰宛然の攻防戰

全國一齊に防空訓練

七十一翁も參加 體位向上・先づ歩く

颱風衝いて奉祝頌歩大會

牡丹崩れず（210）

竹田敏彦作　岩田專太郎畫

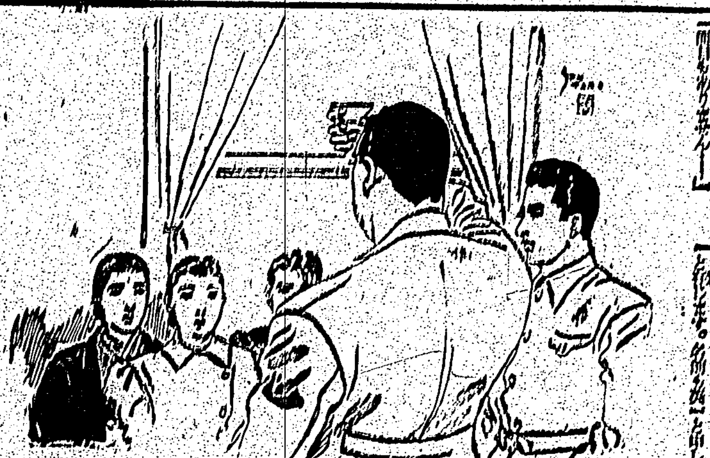

京成 シミズール

朝鮮經濟年報　昭和十五年版　☆全國經濟調査機關聯合會朝鮮支部編　新刊

目次　第一部　統制經濟に對處する朝鮮經濟　第二部　事變の進展と朝鮮經濟の動向　第三部　物價問題の究明

新歐洲史へ二十日間　大戰前夜狂騷曲

新刊　斯くて獨逸は開戰した

好評重版　生々流轉　麥死なず　上海夜話

新刊　秋の求婚　旅愁

十月號出來　短歌研究

十月號出來　俳句研究

東京市芝區新橋七丁目　改造社

ヨードの治療效果＋肝油の榮養效果＝ネオスビ ー

肺結核　肋膜炎　腺病質　神經衰弱　榮養不良

肝油に勝る　活性ヨードビタミン

コドモネオス

お菓子がわりのおいしいお藥　おいしくのめて、効目が早く、値段が安いので評判です

軍民一體となつて 實戰宛然の攻防戰
全國一齊に防空訓練

總裁宮殿下台臨の下に 航空神社大祭を嚴修
感激の航空日第二日

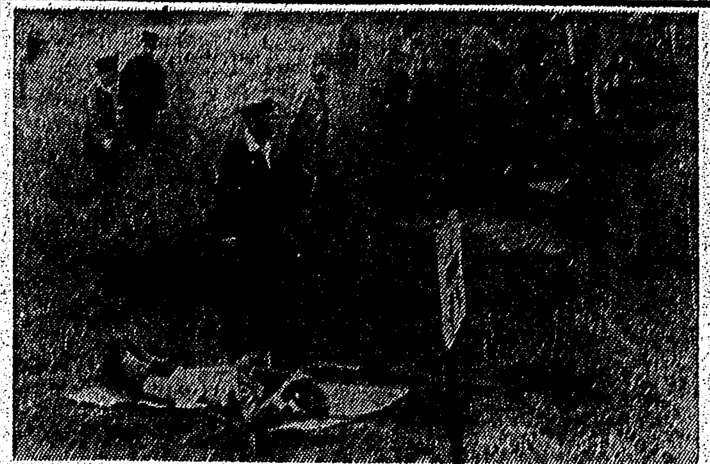

三十日海軍葬執行
殉職の山内武男中佐

防空訓練に萬全
島都の打合會

防諜標語

野球、卓球のお相手で 白衣の勇士を慰問
臺北電信局員の一行四十名

風雨を衝いて 射撃大會を決行

戰時食糧報國へ
臺北市の實施要綱

同盟締結記念に 五千圓を獻金

臺灣航空記者會生る

早急實現を要望
廈門博愛醫院本院の新築

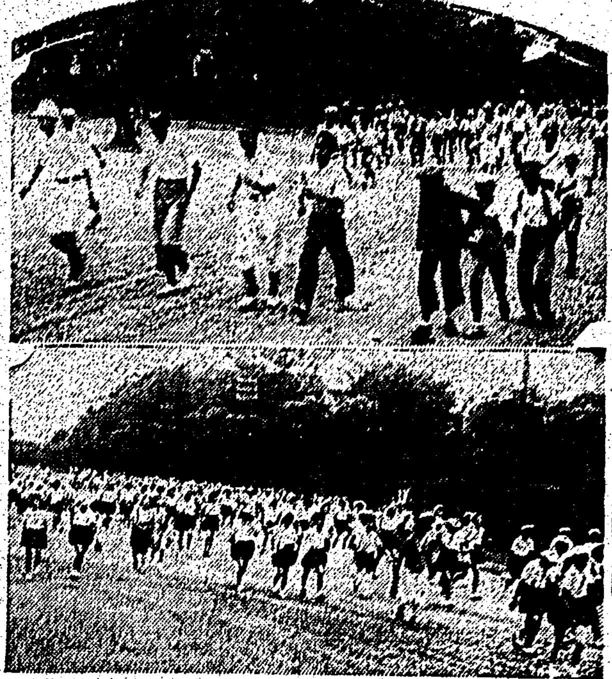

七十一翁も參加 體位向上・先づ歩く
颱風衝いて奉祝强歩大會

また强烈な颱風
東南部は特に荒れる
海陸警戒

左黨への新體制

日本酒は値下げ
だが麥酒は少し騰る

封切“少年飛行兵”上映
今夜の航空の夕に

次の連載小説

世紀の除夜
北村小松氏作 竹中伸一郎氏繪

北村小松氏

執筆にあたりて 北村小松

竹中伸一郎氏

挿繪の新體制に就て 竹中伸一

臺灣日日新報社

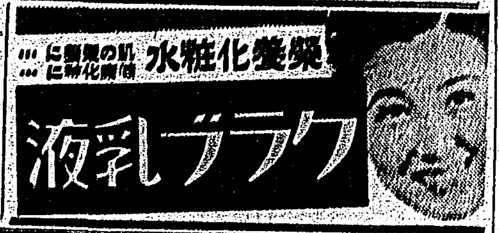

尾上梅幸の記念碑

支那對抗野球延期

高橋重吉氏

定期航空

けふの天氣

完成 シミトール

昭和十五年版 年報 聯合會朝鮮支部編

臺灣肛門病院 臺北市壽町二ノ二〇 電話三八八六番 院長 田村稠

風邪の爲め休院中の所 本日より診療仕り候 大原齒科醫院

カゼイン ガンマー 臺北市 庄商店

社員招聘 出張所長 事務所長 外務員 國華徴兵支部

大阪商船 日本郵船 東亞海運 辰馬汽船 大連汽船

夫大坂善次郎儀豫而帝大附屬醫院ニ入院加療中之處養生不相叶九月二十八日午後十時死去致候間此段生前辱知諸彦ニ謹告仕候

妻 大坂シマヱ
坂德三 昭和子
田傳三郎 和子
山吉郎
島部菊太郎 清吉
久間誠次郎
荒井顯三郎
米太郎
我純一 悳
本牧 幸
川秀次郎
岡一治
佳林準一 雄

當會社取締役大坂善次郎殿逝去致サレ候ニ付此段謹告仕候 臺灣皮革販賣株式會社

當會々長大坂善次郎殿豫而病氣療養中ノ處去ル九月二十八日午後十時永眠致サレ候間此段謹告仕候 臺北湖南會

當會々長大坂善次郎殿豫而病氣中ノ處養生不相叶去ル九月二十八日午後十時死去致候間此段謹告仕候 臺北三鎭會

臺灣各地綜合版

第四部隊告別式
きのふ嚴粛に執行さる

彰化郡奉公班

防空打合せ

竹山防空班

新竹女泳場閉

東港で架橋陳情

全島滑空競技會終る

◇…天幕内で打合會…◇

高級茶品評會

月六回代用食
澎湖廳で節米實行

高雄水道は心細い
松下技師濫用を警告

東港航空祈願祭

岡山街に住宅百戸
仁壽建築組合で建設

第一日に慰靈祭
銃後奉公强化週間

澎湖地方荒天

福興庄體育會

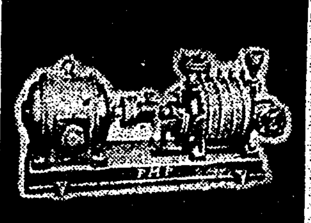
"PMP"
ポンプ各種御用命は
不動商事株式會社

貸家　事務所向　借家　求人下宿　仲介部　信託部　貿易部　代理部　電話買ます　臺中電話二本

胃腸病體
乳酸菌フラビン療法！
腺病體にフラビン…

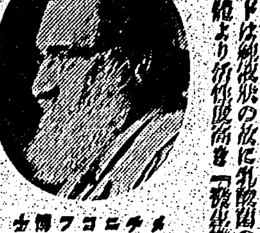
メチニコフ博士

液狀カルド
活性乳酸菌フラビン複合劑
醫學博士 兒玉豐治郎先生監製

（類似品アリ御注意）

オリザナルクリーム
醫學、藥學、化學の粋を集めて
お肌の皮膚に榮養を與へ
自然美 健康美を發揮する近代化粧料
安藤井筒堂

カオール
口中殺菌劑
衛生口錠

惡疫流行の兆あり！
皆樣の保健衛生のためカオールの御常用を！
飲食の後
外出の時
人込に居る時
疲勞倦怠の時 等に
カオール二三粒を服用すれば口より侵入する諸種の病氣を豫防し、疲勞を速かに快復、精神を爽快にします
安藤井筒堂藥品部

ノルモザン錠
制酸と鎮痛
胸やけ
噯氣・生水
溜飲・胃痛

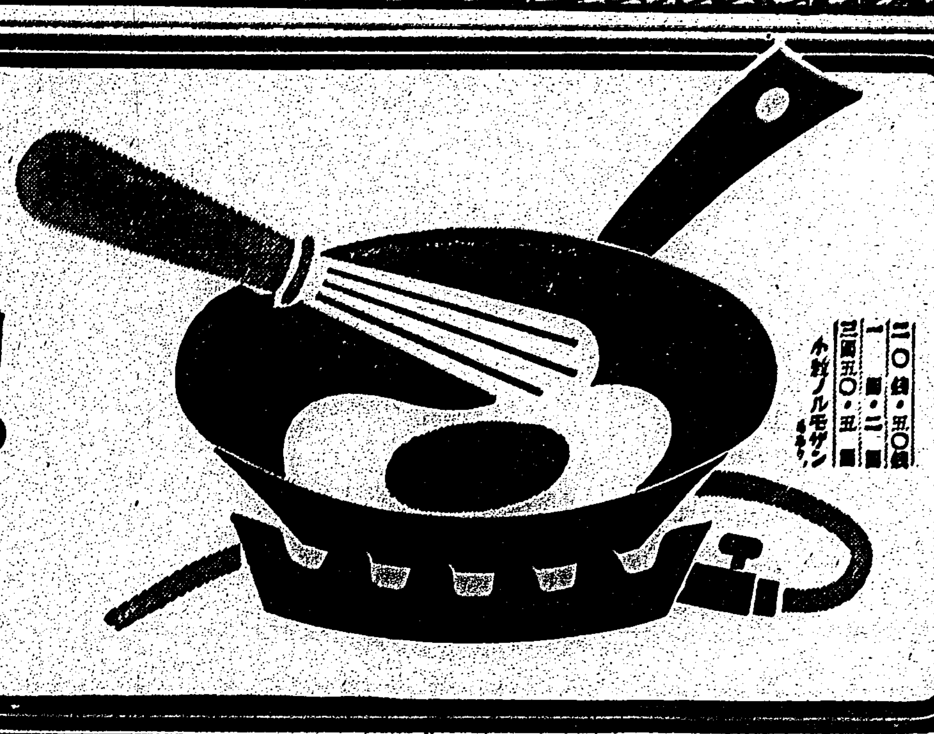

胃　然　合理的な制酸作用　効能
武田發賣品